



의령군

공보는 공문서로서의 효력을 갖는다.

공보

제869호 2023. 10. 25.(수)

선 람	기 관 의 장

고 시

- 의령군 고시 제2023-148호 도로구간 변경 고시 2
- 의령군 고시 제2023-149호 도로명주소 고시 4

공 고

- 의령군 공고 제2023-1239호
의령 무전소하천 정비사업 사업인정에 관한 주민 등의 의견 청취 공고 6
- 의령군 공고 제2023-1241호
칠곡 수부소하천 정비사업 사업인정에 관한 주민 등의 의견 청취 공고 10
- 의령군 공고 제2023-1242호
「의령군 교통약자의 이동편의 증진 조례」 일부개정조례안 입법예고 14
- 의령군 공고 제2023-1243호
의령군 상수도 특별회계 설치 조례 일부개정(안) 입법예고 25
- 의령군 공고 제2023-1245호
명예도로명 부여(안) 주민의견수렴 공고 33

도로구간 변경 고시

「도로명주소법」 제8조 제5항 및 같은 법 시행령 제13조 규정에 따라 도로구간 변경에 관한 사항을 아래와 같이 고시합니다.

2023년 10월 25일

의령군수

1. 고시일: 2023. 10. 25.
2. 고시방법: 공보, 군 홈페이지 등
3. 고시내용: 1차 종속구간 끝지점연장(홍의로6길)에 관한 사항(붙임참조)
4. 고시내용 및 기타 자세한 사항은 의령군청 홈페이지(www.uiryeong.go.kr)를
참고하거나 의령군청 민원봉사과 토지정보담당(☎055-570-2440)로 문의하시기 바랍니다.

붙임 도로구간 변경 조서(도면 포함) 1부. 끝.

도로구간 변경조서 및 도면

○ 도로구간 변경 조서

순 번	구분	도로명	도로명 부여 사유	변경사유	관 할 행정구역	도로구간			길이 (m)	폭 (m)	기초 간격 (m)	기초번호		유사 도로명 및 동일 도로명	변경 고시일
						시점	종점	중심선				시작	끝		
1	변경 전	홍의로6길 (1차종속구간)	홍의로의 시작지점에서부터 여섯 번째로 분기되는 도로	1차종속 도로구간 끝 지점 연장에 따른 도로 구간 변경	가례면 대천리	대천리 104-2	대천리 산2-1	도면 참조	51	4	20	117-1	117-6	-	2023.10.25
	변경 후	홍의로6길 (1차종속구간)				대천리 104-2	대천리 산 1		470	4	20	117-1	117-48		

○ 도로구간 변경 전·후 도면



경상남도 의령군 고시 제2023 - 149호

도로명주소 고시

도로명주소법 제11조 제3항 및 같은 법 시행규칙 제13조 제4항에 따라 건물 등에 부여한 도로명주소를 다음과 같이 고시합니다.

2023년 10월 25일

의령군수

○ 도로명주소 부여: 경상남도 의령군 가례면 홍의로6길 117-42 등 3

종전주소	도로명주소	도로명 고시일	도로명주소 부여일
별 지 참 조			
폐지 도로명주소	폐지일자		폐지사유
별 지 참 조			

※ 고시내용 및 기타 자세한 사항은 경상남도 의령군 민원봉사과(☎055-570-2440)에 문의 또는 의령군 홈페이지 및 도로명주소안내 홈페이지(www.juso.go.kr)에서 열람하시기 바랍니다.

○ 도로명주소 사용 및 공부상 주소전환

- 도로명주소는 고시 후 도로명주소법 제19조제1항에 의거 공법관계에 있어서 주소로 사용됩니다.
- 공공기관에서 비치·관리하고 있는 각종 공부상 주소(소재지)는 해당기관에서 도로명주소로 변경합니다.

○ 도로명주소 변경 등

- 도로명 또는 건물번호의 변경은 도로명주소법 시행령 제15조 및 제26조에서 정한 절차에 따라 신청할 수 있습니다.
- 도로명은 도로명주소법 시행령 제18조제3항에 의거 당해 도로명이 고시된 날부터 3년이 지난 후에 변경할 수 있습니다.

○ 참고사항

- 폐지된 도로명주소는 주소로써 사용할 수 없으며, 건물 신축 등이 발생하면 새로운 도로명주소가 부여됩니다.

도로명주소 부여 고시내역

NO	종전주소	도로명주소	도로명주소 고시일	도로명 부여사유
1	경상남도 의령군 가례면 대천리 산1	경상남도 의령군 가례면 홍의로6길 117-42	2023-10-25	홍의로의 시작지점에서부터 여섯 번째로 분기되는 도로
2	경상남도 의령군 정곡면 백곡리 335	경상남도 의령군 정곡면 법정로2길 78	2023-10-25	법정로의 시작지점에서부터 두 번째로 분기되는 도로
3	경상남도 의령군 정곡면 죽전리 63-1	경상남도 의령군 정곡면 법정로7길 82-46	2023-10-25	법정로의 시작지점에서부터 일곱 번째로 분기되는 도로

의령군 공고 제2023 - 1239호

의령 무전소하천 정비사업 사업인정에 관한 주민 등의 의견 청취 공고

의령군 의령읍 무전리 일원 의령 무전소하천 정비사업과 관련하여 「공익사업을 위한 토지 등의 취득 및 보상에 관한 법률」 제21조제2항 및 같은 법 시행령 제11조에 따라 사업인정에 관한 주민, 이해관계자 등의 의견을 듣고자 하오니, 이해관계가 있는 분이나 단체 등은 열람기간 내에 의견서를 제출하여 주시기 바랍니다.

2023. 10. 19.

의령군수

- 1. 사업의 개요
 - 사업시행자 및 주소
 - 사업시행자 : 의령군수
 - 주 소 : 경상남도 의령군 의령읍 충익로 63
 - 사업의 명칭 등

사업의 종류	사업의 명칭	사업예정지	사업규모	사업기간(예정)
소하천 정비사업	의령 무전소하천 정비사업	의령군 의령읍 무전리 일원	소하천정비 L=0.5km	-사업착수일: 2023년 12월 -사업준공일: 2024년 12월

- 2. 관계서류 열람기간 : 2023.10.19. ~ 2023.11.3.(15일간)
- 3. 수용 또는 사용하고자 하는 토지 명세 : 붙임 참조
- 4. 관계서류 열람장소 및 방법
 - 가. 열람장소 : 의령군 안전관리과 하천시설팀
 - 나. 열람기간 중 의견이 있는 사람은 열람장소로 서면으로 의견 제출다. 기타 자세한 사항은 아래로 문의하여 주시기 바랍니다.
 - 의령군 안전관리과 하천시설팀 ☎ 055-570-3423)

의 건 제 출 서

사 업 명	의령 무전소하천 정비사업
-------	---------------

위	치	경상남도 의령군 의령읍 무전리 일원
---	---	---------------------

사업시행자	의령군수
-------	------

이경 제출자	성명		연락처	
--------	----	--	-----	--

의견 제출자	주 소	
--------	-----	--

「공익사업을 위한 토지 등의 취득 및 보상에 관한 법률」 제21조 및 같은법 시행령 제11조에 의거 【의령 무전소하천 정비사업】에 대한 의견을 제출합니다.

2023년 월 일

제출자 (서명 또는 인)

의령군수 귀하

의령군수 귀하

토 지 조 서

구분	주소	지번	지목	면 적 (㎡)		소유자		비고
				대장면적	편입면적	주소	성명	
1	의령읍 무전리	467-17	도	158	1		의령군	
2	의령읍 무전리	467-15	구	2,124	43		국(농림축산식품부)	
3	의령읍 무전리	592-2	천	941	366		국(국토교통부)	
4	의령읍 무전리	997-3	도	3,769	110		국(국토교통부)	
5	의령읍 무전리	999-6	구	4,068	633		국(농림축산식품부)	
6	의령읍 무전리	산45-1	도	310	168		의령군	
7	의령읍 무전리	산45	임	17,839	141	의령군 의령읍 무전리 *	허*	
8	의령읍 무전리	624-3	도	81	4		의령군	
9	의령읍 무전리	993-9	도	138	86		국(국토교통부)	
10	의령읍 무전리	463	구	2,735	192		국(농림축산식품부)	
11	의령읍 무전리	464-24	도	34	1		의령군	
12	의령읍 무전리	464-23	도	189	8		의령군	
13	의령읍 무전리	산35	임	397	13	의령군 의령읍 무전리 *	강*구	
14	의령읍 무전리	894	답	407	407	부산 사하구 괴정동 *	강*석	
15	의령읍 무전리	895	답	377	377	부산 사하구 괴정동 *	강*석	
16	의령읍 무전리	896-2	답	1,127	408	김해시 삼정동 *	강*구	
17	의령읍 무전리	896-1	도	122	115		의령군	
18	의령읍 무전리	897-1	답	1,151	322	의령군 의령읍 의병로22길 *	김*용	
19	의령읍 무전리	897-2	도	124	124		의령군	
20	의령읍 무전리	897-4	도	19	19		의령군	
21	의령읍 무전리	868-1	대	100	27	경남 창원시 의창구 의창대로 *	강*석	
22	의령읍 무전리	868-3	도	32	32		의령군	
23	의령읍 무전리	868-4	도	480	285		의령군	
24	의령읍 무전리	867	답	790	23	부산 사하구 괴정동 *	강*석	
25	의령읍 무전리	861-1	답	60	46	의령읍 무전리 *	강*형	
26	의령읍 무전리	862	답	33	21	의령군 가례면 괴진리 *	강*중	
						경상남도 진주시 청촌면 강주길 *	강*중	
27	의령읍 무전리	866-1	답	2,417	57	경남 창원시 의창구 의창대로 *	강*석	
28	의령읍 무전리	864	유	79	79		의령군	
29	의령읍 무전리	999-7	유	931	15		국(농림축산식품부)	
30	의령읍 무전리	892-1	답	502	115	울산 남구 장생포고래로 *	강*석	
						가례면 괴진리 *	강*신	
31	의령읍 무전리	892-8	답	1,246	78	창원시 반지동 *	조*정	
32	의령읍 무전리	891	답	284	174	부산 사하구 괴정동 *	강*석	
33	의령읍 무전리	999	구	8,966	2,257		국(농림축산식품부)	
34	의령읍 무전리	892-7	답	271	93	경남 김해시 삼문로 *	강*수	
35	의령읍 무전리	892-12	답	409	155	경남 김해시 삼문로 *	강*수	
36	의령읍 무전리	892-4	도	76	9		의령군	
37	의령읍 무전리	1002	도	876	114		국(국토교통부)	
38	의령읍 무전리	893-4	도	10	2		의령군	
39	의령읍 무전리	944-3	도	13	1		의령군	
40	의령읍 무전리	944-6	도	297	18		의령군	
41	의령읍 무전리	944-2	도	13	4		의령군	
42	의령읍 무전리	1004	도	413	40		국(국토교통부)	
43	의령읍 무전리	903-1	답	694	4	대구 수성구 만촌2동 *	강*권	
44	의령읍 무전리	861-2	구	106	84	의령읍 무전리 *	강*형	
45	의령읍 무전리	863	답	311	87	경남 창원시 의창구 의창대로 *	강*석	
합계				55,519	7,358			

지장물조서

[illegible]

의령군 공고 제2023 - 1241호

칠곡 수부소하천 정비사업 사업인정에 관한 주민 등의 의견 청취 공고

의령군 칠곡면 도산리 일원 칠곡 수부소하천 정비사업과 관련하여 「공익사업을 위한 토지 등의 취득 및 보상에 관한 법률」 제21조제2항 및 같은 법 시행령 제11조에 따라 사업인정에 관한 주민, 이해관계자 등의 의견을 듣고자 하오니, 이해관계가 있는 분이나 단체 등은 열람기간 내에 의견서를 제출하여 주시기 바랍니다.

2023. 10. 19.

의령군수

1. 사업의 개요

- 사업시행자 및 주소
 - 사업시행자 : 의령군수
 - 주 소 : 경상남도 의령군 의령읍 충익로 63
- 사업의 명칭 등

사업의 종류	사업의 명칭	사업예정지	사업규모	사업기간(예정)
소하천 정비사업	칠곡 수부소하천 정비사업	의령군 칠곡면 도산리 일원	소하천정비 L=1.2km	-사업착수일: 2023년 12월 -사업준공일: 2024년 12월

2. 관계서류 열람기간 : 2023.10.19. ~ 2023.11.3.(15일간)

3. 수용 또는 사용하고자 하는 토지 명세 : 붙임 참조

4. 관계서류 열람장소 및 방법

- 가. 열람장소 : 의령군 안전관리과 하천시설팀
- 나. 열람기간 중 의견이 있는 사람은 열람장소로 서면으로 의견 제출다. 기타 자세한 사항은 아래로 문의하여 주시기 바랍니다.
- 의령군 안전관리과 하천시설팀 ☎ 055-570-3423)

의 건 제 출 서

사 업 명	칠곡 수부소하천 정비사업
-------	---------------

위	치	경상남도 의령군 칠곡면 도산리 일원
---	---	---------------------

사업시행자	의령군수
-------	------

이경 제출자	성명		연락처	
--------	----	--	-----	--

의견 제출자	주 소	
--------	-----	--

◎ 토지소재지 :

「공익사업을 위한 토지 등의 취득 및 보상에 관한 법률」 제21조 및 같은법 시행령 제11조에 의거 【칠곡 수부소하천 정비사업】에 대한 의견을 제출합니다.

2023년 월 일

제출자 (서명 또는 인)

의령군수 귀하

2023년 월 일

제출자

의령군수 귀하

토 지 조 서

구분	주소	지 번	지목	면 적 (㎡)		소유자		비고
				대장면적	편입면적	주 소	성명	
1	경상남도 의령군 칠곡면 도산리	624	구	602	35	농림축산식품부	국	
2	경상남도 의령군 칠곡면 도산리	920-55	천	8,181	2,035	국토교통부	국	
3	경상남도 의령군 칠곡면 도산리	520	도	5,606	773	농림축산식품부	국	
4	경상남도 의령군 칠곡면 도산리	515	구	7,726	1,810	농림축산식품부	국	
5	경상남도 의령군 칠곡면 도산리	525-1	구	208	18	의령군	공	
6	경상남도 의령군 칠곡면 도산리	525	답	972	225	경상남도 의령군 가례면 의령대로 1315-6	곽*영	
7	경상남도 의령군 칠곡면 도산리	746	도	5,897	1,016	농림축산식품부	국	
8	경상남도 의령군 칠곡면 도산리	941	도	2,060	25	국토교통부	국	
9	경상남도 의령군 칠곡면 도산리	519-4	구	208	40	606	허*개	
10	경상남도 의령군 칠곡면 도산리	519-1	답	1,388	401	경상남도 의령군 칠곡면 칠곡로1남길 46	이*자	
11	경상남도 의령군 칠곡면 도산리	518-1	구	20	17		허*무	
12	경상남도 의령군 칠곡면 도산리	516-1	답	558	133	김해시 삼방동 692 화안아파트 109-505	허*도	
13	경상남도 의령군 칠곡면 도산리	516-4	도	52	19	의령군	공	
14	경상남도 의령군 칠곡면 도산리	492	답	2,954	38	부산광역시 해운대구 센텀중앙로 145,102동 2801호(재송동,더?센텀파크1차아파트)	허*진	
15	경상남도 의령군 칠곡면 도산리	493	답	3,561	135	경상남도 창원시 의창구 동읍 신방리 478 칠성그린아파트 105-1404	허*영	
16	경상남도 의령군 칠곡면 도산리	740	답	2,857	360	부산광역시 해운대구 재반로 141, 102동 1107호 (재송동,금호아파트)	허*애	
17	경상남도 의령군 칠곡면 도산리	494	답	3,668	163	경상남도 의령군 칠곡면 칠곡로2길 64-18	허*곤	
18	경상남도 의령군 칠곡면 도산리	495	답	3,510	147	경상남도 의령군 칠곡면 자굴산로 48-4	권*백	
19	경상남도 의령군 칠곡면 도산리	752	구	889	12	농림축산식품부	국	
20	경상남도 의령군 칠곡면 도산리	496	답	1,067	45	충청북도 충주시 연수동 1627 연수힐스테이트 104-903	허*재	
21	경상남도 의령군 칠곡면 도산리	749	도	2,901	1,127	농림축산식품부	국	
22	경상남도 의령군 칠곡면 도산리	497	답	2,539	111	김해시 내동 1137-2 임호마을삼성아파트 202-1003	허*영	
23	경상남도 의령군 칠곡면 도산리	748	천	4,635	4,635	국토교통부	국	
24	경상남도 의령군 칠곡면 도산리	498	답	1,480	66	경상남도 의령군 의령읍 충익로 81-2	이*덕	

25	경상남도 의령군 칠곡면 도산리	734-1	답	2,644	238	경상남도 의령군 칠곡면 칠곡로1남길 35-15	농*****일	
26	경상남도 의령군 칠곡면 도산리	499	답	2,243	95	전라남도 나주시 그린로 20(빛가람동)	한*****사	
27	경상남도 의령군 칠곡면 도산리	500	답	1,037	46	창원시 반지동 35-6	허치진	
28	경상남도 의령군 칠곡면 도산리	501	답	1,254	60	266	김*****중	
29	경상남도 의령군 칠곡면 도산리	502	답	1,534	65	부산광역시 부산진구 복지로41번길 46-2(개금동)	허*수	
30	경상남도 의령군 칠곡면 도산리	751	구	1,050	28	농림축산식품부	국	
31	경상남도 의령군 칠곡면 도산리	503	답	3,258	129	경상남도 의령군 칠곡면 칠곡로2길 52	김*덕	
32	경상남도 의령군 칠곡면 도산리	732	답	1,455	125	250	허*도	
33	경상남도 의령군 칠곡면 도산리	504	답	1,090	41	울산광역시 중구 학성4길 61,102동 111호(학성동,남운학성타운)	허*구	
34	경상남도 의령군 칠곡면 도산리	505	답	1,183	46	울산광역시 남구 옥현로 34, 314동 103호(무거동,옥현 으뜸마을주공3단지아파트)	허*연	
35	경상남도 의령군 칠곡면 도산리	506	답	2,191	86	경상남도 의령군 가례면 홍의로6길 13-33	이*연	
36	경상남도 의령군 칠곡면 도산리	305	답	551	7	부산광역시 동구 수정공원로12번길 25(수정동)	허*경	
37	경상남도 의령군 칠곡면 도산리	510	구	505	17	농림축산식품부	국	
38	경상남도 의령군 칠곡면 도산리	935	구	10,385	286	국토교통부	국	
39	경상남도 의령군 칠곡면 도산리	306	답	736	114	부산 사상구 모라동 1361 동원아파트 105-1001	김*팔	
40	경상남도 의령군 칠곡면 도산리	509	답	1,716	197	신포리 463	허*조	
41	경상남도 의령군 칠곡면 도산리	920-63	천	495	144	국토교통부	국	
42	경상남도 의령군 칠곡면 도산리	633-4	구	484	49	농림축산식품부	국	
43	경상남도 의령군 칠곡면 도산리	632-2	도	720	38	농림축산식품부	국	
44	경상남도 의령군 칠곡면 도산리	633-5	천	664	664	국토교통부	국	
45	경상남도 의령군 칠곡면 도산리	297	답	740	104	경상남도 창원시 의창구 북면 감계로 221, 106동 1302호 (창원감계푸르지오)	허*언	
46	경상남도 의령군 칠곡면 도산리	633-6	구	1,054	244	농림축산식품부	국	
47	경상남도 의령군 칠곡면 도산리	296	답	2,372	378	부산광역시 남구 용호로216번가길 10, 105동 1001호 (용호동, 쌍용에가아파트)	이*재	
48	경상남도 의령군 칠곡면 도산리	298	답	227	22	경상남도 창원시 의창구 북면 감계로 221, 106동 1302호 (창원감계푸르지오)	허*언	
49	경상남도 의령군 칠곡면 도산리	299	답	1,351	47	경상남도 창원시 남양동 23 개나리4차아파트 402-907	허*호	
50	경상남도 의령군 칠곡면 도산리	920	천	63,454	290	국토교통부	국	
합계				167,932	16,946			

「의령군 교통약자의 이동편의 증진 조례」

일부개정조례안 입법예고

「의령군 교통약자의 이동편의 증진 조례」를 일부개정함에 있어 그 입법취지와 주요내용을 군민에게 널리 알려 이에 대한 의견을 듣고자 「행정절차법」 제41조 및 「의령군 자치법규 입법 조례」 제4조에 따라 다음과 같이 입법예고 합니다.

2023년 10월 18일

의 령 군 수

1. 자치법규명 : 「의령군 교통약자의 이동편의 증진 조례」

2. 개정이유

- 상위 법령의 개정사항 반영 및 조례 위임사항을 정비함으로써 교통약자의 이동편의를 증진하고자 함
- 보행 장애의 정도가 심한 교통약자에 대한 실질적인 이동권 강화 등을 도모하기 위하여 특별교통수단을 이용할 수 있는 교통약자의 범위를 보행 장애의 정도가 심한 장애인으로 정하고, 그 외의 특별교통수단 이용자는 조례로 추가로 정하여 관외 이용을 제한적인 범위에서 허용하려는 것임

3. 주요내용

○ 특별교통수단 이용대상자 구체화

- 중증보행장애인으로서는 버스·지하철 등의 이용이 어려운 사람
 - 65세 이상의 노인으로 장기요양등급 1~3등급 판정자
 - 임산부 및 출산 후 1년 이내인 사람 중 내용을 증명할 수 있는 사람
- * (기존) 대중교통수단의 이용이 어려운 사람

○ 관외 특별교통수단 이용 제한

- 장애인외 이용자: 병원진료 및 치료 목적(차량대기시간 최대 2시간)

○ 특별교통수단 운행시간을 상시 운영에서 24시간 운영으로 변경

○ 이동지원센터 운영 24시간으로 신설

○ 이동지원센터의 설치에 대한 임의규정을 강행규정으로 변경

4. 개 정 안: 붙임2

5. 의견제출

이 자치법규의 개정안에 대하여 의견이 있는 기관·단체나 개인은 2023년 11월 8일까지 다음 사항을 기재한 의견서를 의령군수(건설교통과 교통정책팀)에게 제출하여 주시기 바랍니다.

가. 입법예고 사항에 대한 항목별 의견(찬·반 여부와 그 사유)

나. 성명(단체의 경우 그 명칭과 대표자의 성명), 주소 및 연락처(전화번호)

다. 제출기관

(1) 주 소: (우52140) 의령군 의령읍 충익로 63, 의령군청 건설교통과
교통정책팀

(2) 전 화: 055-570-3643, fax: 055-570-3109

라. 제출방법: 전화, 서면, fax, 직접방문 등

- 붙임 1. 입법예고 사항에 대한 의견서 1부.
2. 「의령군 시장개설 및 운영 관리 조례」 일부개정안 1부.
3. 신·구조문 대비표 1부. 끝

(붙임 1)

입법예고사항에 대한 의견서

☐ 자치법규명 : 「의령군 교통약자의 이동편의 증진 조례」 일부개정안

○ 성명(단체명) :

○ 주 소 :

○ 전 화 번 호 :

조례안 내용	찬성여부		의견	비고
	찬성	반대		

(붙임 2)

의령군 조례 제 호

의령군 교통약자의 이동편의 증진 조례 일부개정조례안

의령군 교통약자의 이동편의 증진 조례 일부를 다음과 같이 개정한다.

제9조제1항 각 호 외의 부분 중 “시행규칙 제6조제2항”을 “법 제2조제8호 및 제16조, 시행규칙 제6조제3항”으로 한다.

제11조제2항제1호를 다음과 같이 하고, 같은 항 제2호 중 “대중교통수단의 이용이 어려운”을 “휠체어 이용자임을 증명할 수 있는”으로 하며, 같은 항에 제3호 및 제4호를 각각 다음과 같이 신설하고, 같은 조에 제3항을 다음과 같이 신설한다.

1. 65세 이상의 노인으로서 장기요양등급 1~3등급 판정자. 단, 장기요양등급 3등급 판정자는 휠체어 이용자임을 증명하는 경우로 한정한다.
3. 임산부 및 출산 후 1년 이내인 사람 중 내용을 증명할 수 있는 사람
4. 「국가유공자 등 예우 및 지원에 관한 법률 시행령」 제4조에 따른 국가유공자로서 같은 법 시행령 제14조제3항에 따른 별표 3 중 상이등급 1급 또는 2급에 해당하는 사람으로서 대중교통 이용이 어려운 사람 중 내용을 증명할 수 있는 사람

③ 제2항에 따른 교통약자가 관할구역 밖까지 특별교통수단을 이용할 때에는 병원 진료 및 치료 목적인 경우 차량 대기 시간은 최대 2시간까지 가능하며, 그 이상의 시간이 걸리는 경우 별도로 접수 및 대기하여 “군 차량”으로 복귀하도록 할 수 있다.

제12조제2항제1호나목 중 “시행규칙 제6조제1항제2호 및 제3호”를 “시행규칙 제6조제1항제3호 및 제4호”로 한다.

제13조제2호 중 “시행규칙 제6조제1항제2호 및 제3호”를 “시행규칙 제6조제1항제3호”로 한다.

제15조제1항을 다음과 같이 한다.

- ① 특별교통수단의 운행시간은 매일 24시간 상시 운영한다.

제18조제2항제1호가목 중 “2배”를 “3배”로 한다.

제19조제1항을 다음과 같이 한다.

- ① 특별교통수단 등의 운행지역은 다음 각 호와 같다.

1. 군 내
2. 경상남도 내 다른 시·군
3. 부산광역시

제20조제1항 각 호 외의 부분 중 “설치·운영할 수 있다”를 “설치·운영하여야 한다”로 하고, 같은 조 제4항 중 “범위 안”을 “범위”로 하며, 같은 조 제8항 중 “「의령군 사무의 민간 위탁촉진 및 관리조례」”를 “「의령군 사무의 민간위탁 촉진 및 관리 조례」”로 하고, 같은 조에 제11항을 다음과 같이 신설한다.

- ⑪ 이동지원센터는 연중무휴 24시간제로 운영하도록 한다.

부 칙

이 조례는 공포한 날부터 시행한다.

신·구조문대비표

현행	개정안
제9조(특별교통수단의 운행차량) ① 시행규칙 제6조제2항에 따른 특별 교통수단 차량의 종류는 다음 각 호 와 같다. 1. 2. (생략) ② (생략)	제9조(특별교통수단의 운행차량) ① 법 제2조제8호 및 제16조, 시행규 칙 제6조제3항----- -----. 1. 2. (현행과 같음) ② (현행과 같음)
제11조(특별교통수단 등의 이용대상 자) ① (생략) ② 시행규칙 제6조제1항제3호에서 “조례로 정하는 사람”이란 다음 각 호의 사람을 말한다. 1. <u>임산부로서 대중교통수단의 이 용이 어려운 사람</u> 2. 일시적으로 휠체어를 이용하는 사람으로서 <u>대중교통수단의 이용 이 어려운 사람</u> <u><신 설></u> <u><신 설></u>	제11조(특별교통수단 등의 이용대상 자) ① (현행과 같음) ② ----- -----. 1. <u>65세 이상의 노인으로서 장기요 양등급 1~3등급 판정자. 단, 장 기요양등급 3등급 판정자는 휠체 어 이용자임을 증명하는 경우로 한정한다.</u> 2. ----- ----- <u>휠체어 이용자임을 증 명할 수 있는</u> --- 3. <u>임산부 및 출산 후 1년 이내인 사람 중 내용을 증명할 수 있는 사람</u> 4. 「국가유공자 등 예우 및 지원에 관한 법률 시행령」 제4조에 따른

<신 설>

제12조(특별교통수단 등 이용대상자 등록·심사) ① (생 략)

② 제1항에 따라 등록 신청을 하려는 사람은 별지 제1호서식의 특별교통수단 등 이용대상자 등록 신청서에 다음 각 호의 서류를 첨부하여 군수에게 제출하여야 한다.

1. 본인 확인 서류

가. (생 략)

나. 시행규칙 제6조제1항제2호 및 제3호에 해당하는 사람: 주민등록증 등 공공기관이 발행한 본인 확인이 가능한 신분증 사본

국가유공자로서 같은 법 시행령 제14조제3항에 따른 별표 3 중 상이등급 1급 또는 2급에 해당하는 사람으로서 대중교통 이용이 어려운 사람 중 내용을 증명할 수 있는 사람

③ 제2항에 따른 교통약자가 관할 구역 밖까지 특별교통수단을 이용할 때에는 병원 진료 및 치료 목적인 경우 차량 대기 시간은 최대 2시간까지 가능하며, 그 이상의 시간이 걸리는 경우 별도로 접수 및 대기하여 “군 차량”으로 복귀하도록 할 수 있다.

제12조(특별교통수단 등 이용대상자 등록·심사) ① (현행과 같음)

② -----

-----.

1. -----

가. (현행과 같음)

나. 시행규칙 제6조제1항제3호 및 제4호-----

2. 3. (생략)

③ ~ ⑧ (생략)

제13조(특별교통수단 등의 이용 기간) 제12조제4항에 따라 특별교통수단 등 이용대상자로 통보받은 사람은 통보받은 날부터 다음 각 호의 구분에 따른 기간 동안 특별교통수단 등을 이용할 수 있다.

1. (생략)

2. 시행규칙 제6조제1항제2호 및 제3호에 해당하는 사람: 보장구급여 대상여부결정통보서 등에 따른 보장구 지원 기간 또는 진단기관등의 진단서 또는 소견서에 따른 대중교통수단 이용제약 기간

제15조(특별교통수단 등의 운영 등) ① 제9조제1항제1호에 따른 특별교통수단은 상시 운영하는 것을 원칙으로 한다. 다만, 군수는 상시 이용이 곤란한 경우에는 특별교통수단 운영 개선방안을 마련하고, 상시 운영할 수 있도록 필요한 사항을 시행하여야 한다.

② 3. (생략)

제18조(특별교통수단 등의 이용요금) ① (생략)

② 특별교통수단 등의 이용요금은 다음 각 호의 구분에 따른 요금 범위

2. 3. (현행과 같음)

③ ~ ⑧ (현행과 같음)

제13조(특별교통수단 등의 이용 기간) --

-----.

1. (현행과 같음)

2. 시행규칙 제6조제1항제3호----

제15조(특별교통수단 등의 운영 등) ① 특별교통수단의 운행시간은 매일 24시간 상시 운영한다.

② 3. (현행과 같음)

제18조(특별교통수단 등의 이용요금) ① (현행과 같음)

② -----

에서 위원회의 심의를 거쳐 결정한다. 다만, 농어촌버스·시외버스, 택시요금 변경에 따른 특별교통수단 이용요금 변경 시 위원회 심의를 생략할 수 있다.

1. 제9조제1항제1호에 따른 특별교통수단 및 제10조제1항에 따른 휠체어 탑승설비가 장착되지 않은 차량: 관내요금과 관외요금으로 구분하여 다음 각 목에서 정하는 요금 이하

가. 관내요금: 군 관할구역을 운행할 때에 부과하는 요금으로서 관내 농어촌버스 요금의 2배

나. (생략)

2. (생략)

③ (생략)

제19조(특별교통수단 등의 운행 지역) ① 특별교통수단 등의 운행지역은 군 관할지역과 인접 생활권으로 한다. 다만, 군수는 특별교통수단 운행현황 등을 조사하여 운행지역을 변경·조정할 수 있다.

② ~ ④ (생략)

제20조(이동지원센터의 설치 및 운영) ① 군수는 법 제16조제2항에 따라 다음 각 호의 기능을 수행하는 이동지원

-----.

-----.

1. -----

가. -----

----- 3배

나. (현행과 같음)

2. (현행과 같음)

③ (현행과 같음)

제19조(특별교통수단 등의 운행 지역) ① 특별교통수단 등의 운행지역은 다음 각 호와 같다.

1. 군 내
2. 경상남도 내 다른 시·군
3. 부산광역시

② ~ ④ (현행과 같음)

제20조(이동지원센터의 설치 및 운영) ①

센터를 설치·운영할 수 있다.

1. ~ 7. (생략)

②·③ (생략)

④ 군수는 이동지원센터의 관리 및 운영에 필요한 경비를 예산의 범위 안에서 제3항에 따른 위탁을 받은 사람(이하 “수탁자”라 한다)에게 지원한다.

⑤ ~ ⑦ (생략)

⑧ 위탁에 관하여 이 조례에서 정하지 않은 사항은 「의령군 사무의 민간 위탁촉진 및 관리조례」를 준용한다.

⑨·⑩ (생략)

<신설>

--- 설치·운영하여야 한다.

1. ~ 7. (현행과 같음)

②·③ (현행과 같음)

④ -----
----- 범위-----

-----.

⑤ ~ ⑦ (현행과 같음)

⑧ -----
----- 「의령군 사무의 민간위탁 촉진 및 관리 조례」-----
-----.

⑨·⑩ (현행과 같음)

⑪ 이동지원센터는 연중무휴 24시간제로 운영하도록 한다.

의령군 상수도 특별회계 설치 조례 일부개정(안) 입법예고

의령군 상수도 특별회계 설치 조례를 일부개정 함에 있어 그 내용과 취지를 주민에게 미리 알려 이에 대한 의견을 듣고자 「행정절차법」 제 41조 및 「의령군 조례·규칙안 입법예고에 관한 규정」에 의거 다음과 같이 공고합니다.

2023년 10월 20일

의 령 군 수

1. 자치법규명 : 의령군 상수도 특별회계 설치 조례

2. 제안이유

- 지방재정법 제9조에 따른 특별회계 존속기한 연장
- 대외직명 개정 및 맞춤법 등 정비

3. 주요내용

- 제2조(회계년도) : 맞춤법 정비
 - 제2조(회계년도) => 제2조(회계연도)
- 제5(회계공무원의 관직지정) : 대외직명 개정 정비
 - 5.지출원-특별회계업무담당 => 5.지출원-수도행정팀장
- 제10조(특별회계의 존속기한) : 존속기한 연장
 - 2023년 12월 31일 => 2028년 12월 31일

4. 의견제출

이 조례 일부 개정안에 대하여 의견이 있는 단체 또는 개인은 2023년 11월 9일까지 다음 사항을 기재한 의견서를 의령군수(참조 상하수도과장)에게 제출하여 주시기 바랍니다.

가. 예고사항에 대한 의견(찬·반 여부와 그 이유)

나. 성명(단체의 경우 단체명과 대표자명) 및 주소

다. 의견제출할 곳 : 우51240 / 경남 의령군 의령읍 충익로 63

의령군청 상하수도과(전화 : 055-570-3914, FAX : 055-570-3909)

라. 의견제출 방법 : 서면, 전화, FAX, 군홈페이지, 직접방문

5. 기타

기타 자세한 사항은 의령군청 상하수도과 상수도팀(전화: 055-570-3914)으로 문의하시기 바랍니다.

붙임 1. 입법예고사항에 대한 의견서 1부.

2. 조례 일부개정안 1부.

붙임 1

입법예고사항에 대한 의견서

□ 법 규 명 : 「의령군 상수도 특별회계 설치 조례」

○ 성명(단체명) :

○ 주 소 :

○ 전 화 번 호 :

조례안 내용	찬성여부		의견	비고
	찬성	반대		

의령군 상수도 특별회계 설치 조례

일부개정 조례안

의안 번호	제2023- 호
----------	----------

제출연월일 : 2023. 10. .
제 출 자 : 상하수도과장

1. 의결주문

의령군 상수도 특별회계 설치 조례 일부개정 조례안을 별지와 같이 의결한다.

2. 제안이유

- 지방재정법 제9조에 따른 특별회계 존속기한 연장
- 대외직명 개정 및 맞춤법 등 정비

3. 주요내용

- 제2조(회계년도) : 맞춤법 정비
 - 제2조(회계년도) => 제2조(회계연도)
- 제5(회계공무원의 관직지정) : 대외직명 개정 정비
 - 5.지출원-특별회계업무담당 => 5.지출원-수도행정팀장
- 제10조(특별회계의 존속기한) : 존속기한 연장
 - 2023년 12월 31일 => 2028년 12월 31일

4. 참고사항

가. 신구조문 대비표 : 붙임 1

나. 관계법령 : 붙임 2

- 「지방재정법」 제9조 제3항 및 같은 조 제4항

다. 예산조치 : 해당없음

라. 합 의 : 기획예산담당관 법무규제개혁팀 및 주민생활지원과
여성가족팀과 합의

마. 기 타

1) 입법예고 : 2023. 11월○○일까지(20일간)

2) 규제심사 : 해당사항 없음

3) 성별영향분석 평가 : 해당사항 없음

의령군 상수도 특별회계 설치 조례 일부개정조례안

의령군 상수도 특별회계 설치 조례 일부를 다음과 같이 개정한다.

제2조의 제목 “(회계년도)”를 “(회계연도)”로 한다.

제5조제5호 중 “특별회계업무담당”을 “수도행정팀장”으로 한다.

제10조 중 “2023년”을 “2028년”으로 한다.

부 칙

이 조례는 공포한 날부터 시행한다.

신 · 구조문대비표

현 행	개 정 안
제2조(<u>회계년도</u>) (생 략)	제2조(<u>회계연도</u>) (현행과 같음)
제5조(회계공무원의 관직지정) 특 별회계의 회계관계공무원은 다 음 각 호와 같다.	제5조(회계공무원의 관직지정) -- ----- -----.
1. ~ 4. (생 략)	1. ~ 4. (현행과 같음)
5. 지출원 - <u>특별회계업무담당</u>	5. ----- <u>수도행정팀장</u>
제10조(특별회계의 존속기한) 특 별회계의 존속기한은 <u>2023년</u> 12 월 31일까지로 한다. 다만, 존 속기한이 경과된 이후에도 특별 회계의 존치 필요성이 있을 경 우에는 조례를 개정하여 5년의 범위에서 존속기한을 연장할 수 있다. 이 경우 「의령군 지방재 정계획심의위원회 설치 및 운영 조례」 제4조에 따라 의령군 지 방재정계획심의위원회의 심의를 거쳐야 한다.	제10조(특별회계의 존속기한) --- ----- <u>2028년</u> ----- ----- ----- ----- ----- ----- ----- ----- -----.

관 계 법 령

□ 「지방재정법」

제9조(회계의 구분) ① 지방자치단체의 회계는 일반회계와 특별회계로 구분한다.

② 특별회계는 「지방공기업법」에 따른 지방직영기업이나 그 밖의 특정 사업을 운영할 때 또는 특정자금이나 특정세입·세출로서 일반세입·세출과 구분하여 회계처리할 필요가 있을 때에만 법률이나 조례로 설치할 수 있다. 다만, 목적세에 따른 세입·세출은 다른 법률에 특별한 규정이 있는 경우를 제외하고는 특별회계를 설치·운영하여야 한다. <개정 2014. 5. 28.>

③ 지방자치단체가 특별회계를 설치하려면 5년 이내의 범위에서 특별회계의 존속기한을 해당 조례에 명시하여야 한다. 다만, 법률에 따라 의무적으로 설치·운영되는 특별회계는 그러하지 아니하다. <신설 2014. 5. 28.>

④ 지방자치단체의 장은 특별회계를 신설하거나 그 존속기한을 연장하려면 해당 조례안을 입법예고하기 전에 제33조 제9항에 따른 지방재정계획심의위원회의 심의를 거쳐야 한다. 다만, 법률에 따라 의무적으로 설치·운영되는 특별회계는 그러하지 아니하다. <신설 2014. 5. 28.>

명예도로명 부여(안) 주민의견수렴 공고

「도로명주소법」 제10조(명예도로명) 및 「같은 법 시행령」 제20조(명예도로명의 부여 기준)에 따라 명예도로명 부여(안)에 대하여 주민에게 미리 알려 의견을 수렴하고자 다음과 같이 공고합니다.

2023년 10월 19일
의령군수

- 1. 공고내용 : 명예도로명 부여(안)에 관한 사항(붙임 참조)
- 2. 의견제출기간 : 2023. 10. 19.(목) ~ 11. 2.(목)
- 3. 명예도로명의 부여 기준 및 절차

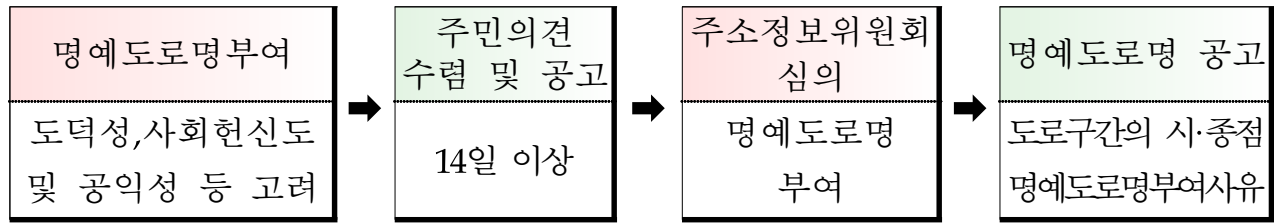

- 4. 명예도로명의 사용기간: 5년간, 연장시 도로명주소위원회 심의
- 5. 의견 제출방법

명예도로명부여(안)조서에 대하여 의견이 있는 자(기관단체 또는 개인)는 공고기간내 다음 사항을 기재한 의견서를 제출하여 주시기 바랍니다.

- 가. 명예도로명에 대한 의견
- 나. 성명(기관·단체의 경우 기관·단체명과 그 대표자 성명), 주소 및 전화번호
- 다. 제출하는 곳 : 의령군청 민원봉사과 토지정보팀
 - 전 화: 055-570-2440
 - 주소: (52140)경남 의령군 의령읍 충익로 63

명예도로명 도로구간 조서 및 도면

행정구역	예 비 명예도로명	도로명	도로구간				사용기간	부여사유	비고
			시작지점	끝지점	길이 (km)	폭 (m)			
의령군 지정면	이호섭로	기강로, 고루로	봉곡리 485-2	두곡리 산 312-1	8.7	5~8	5년	의령군 출신 대표 작곡가를 활용하여 매년 개최되는 이호섭 가요제 등 지역 문화축제 홍보 및 관광 진흥에 기여	

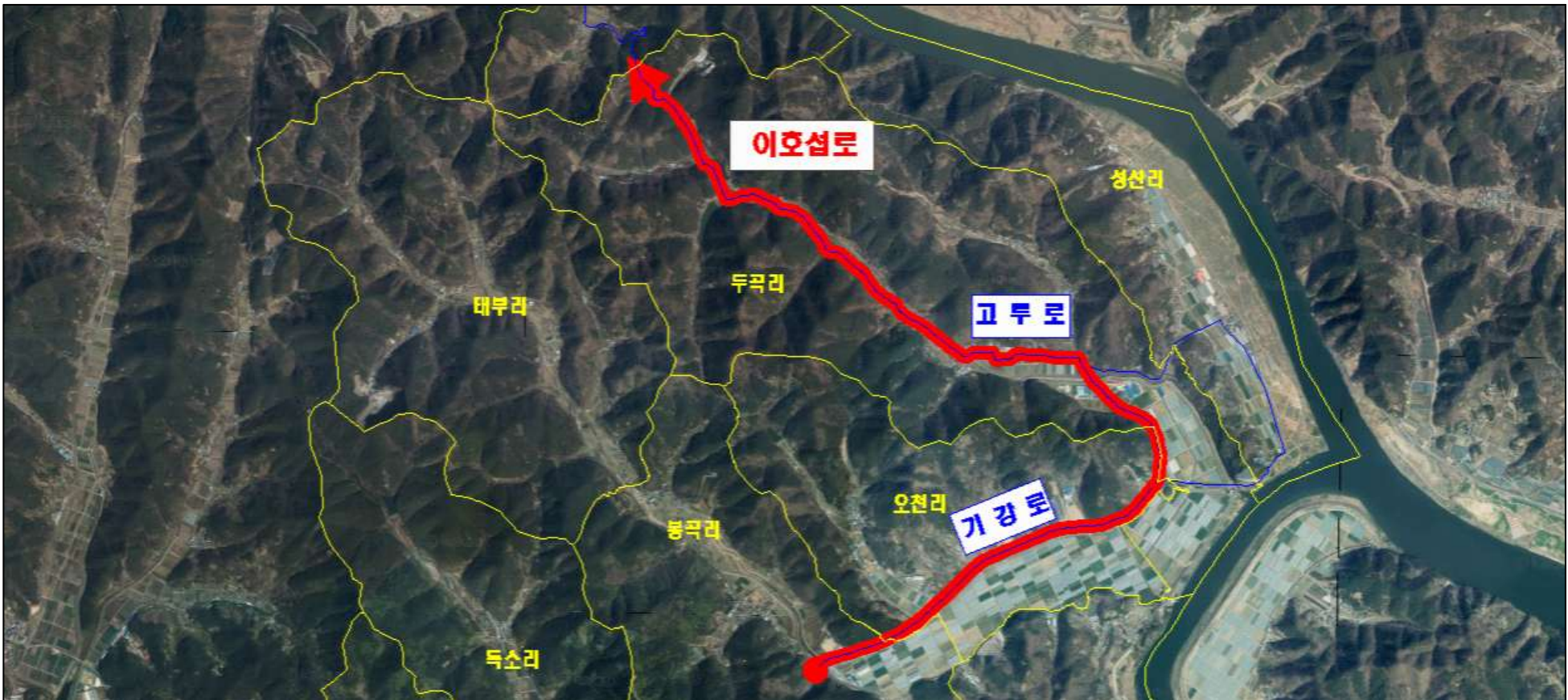

명예도로명 부여(안)에 대한 의견서

명예도로명	이호섭로			
의견제출인	성명		생년월일	
	주소			
	전화번호			
의견제출 내용				
<p>도로명 부여에 대한 의견을 위와 같이 제출합니다.</p> <p style="text-align: right;">2023년 월 일</p> <p style="text-align: right;">의견제출인 (서명 또는 인)</p> <p style="text-align: center; margin-top: 20px;">의령군수 귀하</p>				
<p>※ 구비서류</p> <p>의견제출 관련 참고자료(참고자료가 있는 경우에 한합니다)</p>				